

MARIS INSPECTIO,
društvo s ograničenom odgovornošću,
za neovisno tehničko ispitivanje, analizu
i savjetovanje u pomorskom prometu



Ploča Hrvatska

ČLANOVI UPRAVE:

MARIS INSPECTIO D.O.O.



Ivan Marić,
Ploče, Trg kralja Tomislava 24

Visoka stručna sprema, pomorske struke;

Diplomirani inženjer pomorskog prometa - nautičkog smjera.

Aktivno znanje engleskog jezika - preko 25 godina ukupnog radnog iskustvo u pomorskoj struci;

od toga 8 godina iskustva u službi na brodu; 10 godina u službi u zvanju kontrolora sigurnosti plovidbe brodova

Dugogodišnji angažman od strane svjetski renomiranih firmi za kontrolu kvantiteta i kvaliteta roba, kao i za pojedine P & I Klubove.

Stečena zvanja u pomorskoj struci

a) svjedodžbu o osposobljenosti za zvanje zapovjednika broda od 3000 BT ili većeg;

b) Osposobljenost za rad s opasnim teretima u skladu sa Međunarodnom konvencijom o standardima za obuku i certifikacijuz (STCW - B-V/4, V/5);

c) Osposobljenost za rad na tankerima za ulje (STCW - V/1-2)



Petar Bušurelo,
Ploče, Obala N. Gusara 6

Viša stručna sprema, pomorske struke;

Inženjer pomorskog prometa - nautičkog smjera.

Aktivno znanje engleskog jezika

- preko 25 godina ukupnog radnog iskustvo u pomorskoj struci;

15 godina iskustva u službi na brodu; 10 godina na poslovima lučkog i obalnog peljarenja,

uz povremeno obavljanje pregleda brodova za pojedine brodare, kupce i unajmitelje brodova

- stručno educiran sa dugogodišnjim iskustvom na tankerima za ulja

a) Svjedodžbu o osposobljenosti za zvanje zapovjednika broda od 3000 BT ili većeg;

b) Osposobljenost za rad s opasnim teretima u skladu sa Međunarodnom konvencijom o standardima za obuku i certifikacijuz (STCW - B-V/4, V/5);

c) Osposobljenost za rad na tankerima za ulje (STCW - V/1-2)

Stručnost i stečeno iskustvo najveće jamstvo ključetu

MARIS INSPECTIO,

društvo s ograničenom odgovornošću, za neovisno
tehničko ispitivanje, analizu i savjetovanje u
pomorskom prometu



PREDMET POSLOVANJA - DJELATNOSTI:

*kupnja i prodaja robe; *trgovačko
posredovanje na domaćem i inozemnom
tržištu; *proračun stabilnosti krutog i
rasutog tereta; *izračun količine
rasutog (tekućeg i sipkog) tereta
metodom volumetrije (ullage survey)
odnosno deplasmata - gaza (draught
survey); *provjera pravilnog utovara i
slaganja tereta; *provjera vezivanja i
učvršćivanja tereta; *provjera stupnja
utovara; *provjera ukrcaja, način
slaganja i smještaja opasnog tereta;
*utvrđivanje stanja robe pred ukrcaj na
brod; *nadgledanje ukrcaja tereta;
*nadzor čistoće broda odnosno
skladišnog prostora; *izdavanje potvrda
o količini kao i o načinu pakovanja robe;
*utvrđivanje općeg stanja broda kao i
utvrđivanje količine goriva prije ulaska
u zakup odnosno po isteku istog;
*utvrđivanje gubitka, oštećenja robe;
*utvrđivanje stupnja odnosno obima
oštećenosti kontejnera kao i općeg
stanja kontejnera prije ukrcaja odnosno
poslije pražnjenja kontejnera;
*Ispitivanje i pregled kontejnera prije
najma odnosno po isteku istog;
*obavljanje raznih poduka ili seminara
npr. za potrebe brodara; *izdavačka
djelatnost - izdavanje knjiga, izdavanje
softvera



Izračun količine rasutog (tekućeg i sipkog) tereta metodom volumetrije (ullage survey) odnosno deplasmana - gaza broda (draught survey)

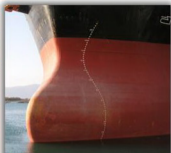
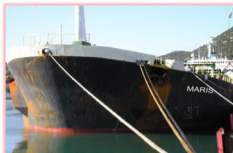

IZRAČUN KOLIČINE SVIH VRSTA TERETA

- U RASUTOM STANJU
- U TEKUĆEM STANJU

prema uvriježenim metodama i postupcima usklađenim sa preporukama UN ECF Kodeksa

- Sa stručnim vještacima koji su stekli iskustvo u pomorskoj plovidbi u zvanju Kapetana duge plovidbe.



ULLAGE SURVEY REPORT
Ship Name: MARIS
Vessel No: 2000000
Date: 2008-08-08
Time: 06:00
Port: BANGOR

Description	Volume (m³)	Weight (kg)
Empty hold	2200	220000
Grain	100	100000
Coal	500	500000
Oil	200	200000
Waste	50	50000
Total	3350	3350000

NET WEIGHT OF CARGO
2500000 kg



MARIS INSPEKTIO d.o.o.

**PREGLED BRODA, DOKUMENTACIJE,
OPREME I BRODSKIH ZALIHA**

**RADI NAJMA ODNOSNO KUPNJE
BRODA**

**UTVRĐIVANJE OPĆEG I POTPUNOG
STANJA BRODA I KOLIČINE
POGONSKOG GORIVA NEPOSREDNO
PRIJE ULASKA BRODA U NAJAM
ODNOSNO NEPOSREDNO PRIJE
IZLASKA BRODA IZ NAJMA**

OPĆE STANJE BRODA

- TERETNOG SKLADIŠNOG PROSTORA
- TRUPA
- PALUBE
- PREKRAJNIH UREĐAJA
- UREĐAJA ZA PRIVEZ/OBVEZ BRODA
- BRODSKIH OTVORA - SKLADIŠNIH POKLOPACA
- STAMBENIH PROSTORA POSADE
- OPĆE STANJE STROJARNICE

**STANJE I KOLIČINA POGONSKOG
GORIVA NA BRODU**

Broj:		Datum:		Mesto:	
Redni broj	Naziv	Jedinica	Broj	Broj	Broj
1
2
3
4
5
6
7
8
9
10
11
12
13
14
15
16
17
18
19
20



MARIS INSPECTIO D.O.O.

ISTRAŽIVANJE I UTVRĐIVANJE
UZROKA I OBIMA **ŠTETE**

- NA BRODU I/ILI
- NA TERETU

ISTRAŽIVANJE I UTVRĐIVANJE
UZROKA I OBIMA **NEZGODE**

- ČLANA POSADE BRODA
- LUČKIH RADNIKA I OSOBA U
POSJETI BRODU

ISTRAŽIVANJE I UTVRĐIVANJE
UZROKA I OBIMA SVIH VRSTA
ONEČIŠĆENJA NA MORU

PRUŽANJE STRUČNIH SAVJETA I
DAVANJE KONZULTANTSKIH
USLUGA
U SVEZI **SPRJEČAVANJA** NASTANKA
ŠTETE NA BRODU I/ILI TERETU

- PRUŽANJE I DAVANJE SAVJETA I
USLUGA VLASNICIMA TERETA,
- PRODAVATELJU ODNOSNO KUPCU
U SVEZI PAKIRANJA, SLAGANJA,
UČVRŠĆIVANJA TERETA RADI
IZBJEGAVANJA
MOGUĆEG NASTANKA ŠTETE NA
TERETU PRILIKOM UKRCAJA,
SLAGANJA, PRIJEVOZA ODNOSNO
ISKRCAJA.





MARIS INSPECTIO D.O.O.

ISTRAŽIVANJE I UTVRĐIVANJE
KAKVOĆE I KOLIČINE SVIH VRSTA
METALNOG OTPADA_STAROG
ŽELJEZA

ISTRAŽIVANJE I UTVRĐIVANJE
UZROKA I OBIMA **OŠTEĆENJA** SVIH
VRSTA **GENERALNOG KOMADNOG**
TERETA

ISTRAŽIVANJE I UTVRĐIVANJE
UZROKA I OBIMA **OŠTEĆENJA**
KONTEJNERA

PREVENTIVNO PRUŽANJE
STRUČNIH SAVJETA I DAVANJE
KONZULTANTSKIH USLUGA
U SVEZI **SPRJEČAVANJA** NASTANKA
ŠTETE NA BRODU I/ILI TERETU

- PRUŽANJE I DAVANJE SAVJETA I
USLUGA VLASNIKU TERETA,
PRIJEVOZNIKU, PRODAVATELJU
ODNOSNO KUPCU
U SVEZI PAKIRANJA, SLAGANJA,
UČVRŠĆIVANJA TERETA RADI
IZBJEGAVANJA
MOGUĆEG NASTANKA ŠTETE NA
TERETU PRILIKOM UKRCAJA,
SLAGANJA, PRIJEVOZA ODNOSNO
ISKRCAJA.

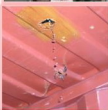



Cargoes with raised packages of the same height



Rigid separation
Bliss or battens



Cargoes with packages of different heights



Vertical round lashing
Vertical round-tube lashings



Annex
DANGEROUS GOODS MANIFEST PAGE NUMBER (Imp. 3 of 3)

The information provided in this manifest shall conform to the requirements of the IMDG Code and Chapter 7.2.1.1 of the ICAO Technical Instructions for the Safe Transport of Dangerous Goods by Air.

SHIPPER'S NAME	SHIPPER'S ADDRESS	SHIPPER'S PHONE NO.	SHIPPER'S FAX NO.	SHIPPER'S E-MAIL ADDRESS	SHIPPER'S WEBSITE	SHIPPER'S CONTACT PERSON	SHIPPER'S CONTACT PHONE NO.	SHIPPER'S CONTACT FAX NO.	SHIPPER'S CONTACT E-MAIL ADDRESS	SHIPPER'S CONTACT WEBSITE	SHIPPER'S CONTACT PERSON	SHIPPER'S CONTACT PHONE NO.	SHIPPER'S CONTACT FAX NO.	SHIPPER'S CONTACT E-MAIL ADDRESS	SHIPPER'S CONTACT WEBSITE

OPASNE UPAKIRANE TVARI

- RUKOVANJE, SLAGANJE, PAKIRANJE, OZNAČAVANJE
- OSIGURANJE PRIMJENE PROPISA U SKLADU S NACIONALNIM I MEĐUNARODNIM PROPISIMA
- **IMDG CODE 2008, Amendment 34-08**
- PRIPREMA DOKUMENTACIJE
- MULTIMODAL DANGEROUS GOODS FORM
- DANGEROUS CARGO MANIFEST
- IZRADA PLANA UKRCAJA I SKLAGANJA TE NADZOR UKRCAJA OPASNIH UPAKIRANIH TVARI
- PRUŽANJE STRUČNIH SAVJETA
- GRAFIČKO DIZAJNIRANJE
- NALJEPNICA, OZNAKA I NATPISA SUKLADNO ODREDBAMA MEĐUNARODNOG POMORSKOG PRAVILNIKA O OPASNIM TVARIMA





MARIS INSPECTIO,
društvo s ograničenom odgovornošću, za neovisno tehničko ispitivanje, analizu i
savjetovanje u pomorskom prometu

Sjedište: Trg kralja Tomislava 24 Ploče, Hrvatska

Kontakt:

Tel: +385 (0)20 611 009

+385 (0)91 611 0091

Fax: +385 (0)20 611 026

e-mail: info@marisinspect.hr

WebSite: www.marisinspect.hr

Upis osnivanja društva: Trgovački sud u Dubrovniku • MBS:090023916

OIB:24605264145